

STATO ORIGINARIO

L'esigenza di dividere un unico piano abitativo in due distinte unità immobiliari, ha permesso un intervento finalizzato ad una diversa distribuzione interna degli ambienti, valorizzando la loro esposizione alla luce naturale. L'utilizzo di alcuni vani originariamente allo stato rustico e l'integrazione di altri spazi esistenti, ha definito il completamento dell'opera di ristrutturazione dei due nuovi appartamenti.

 Vani allo stato rustico

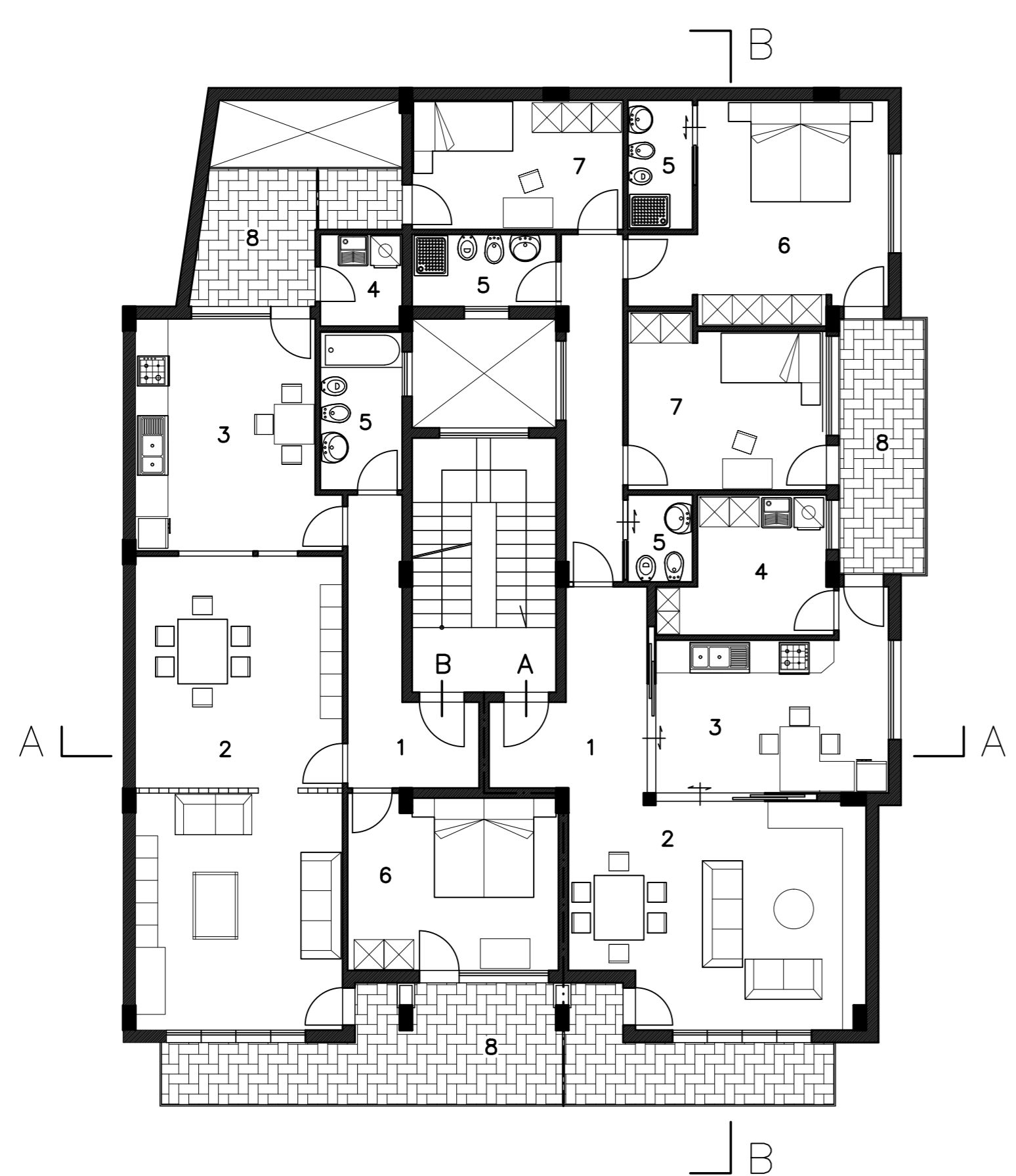
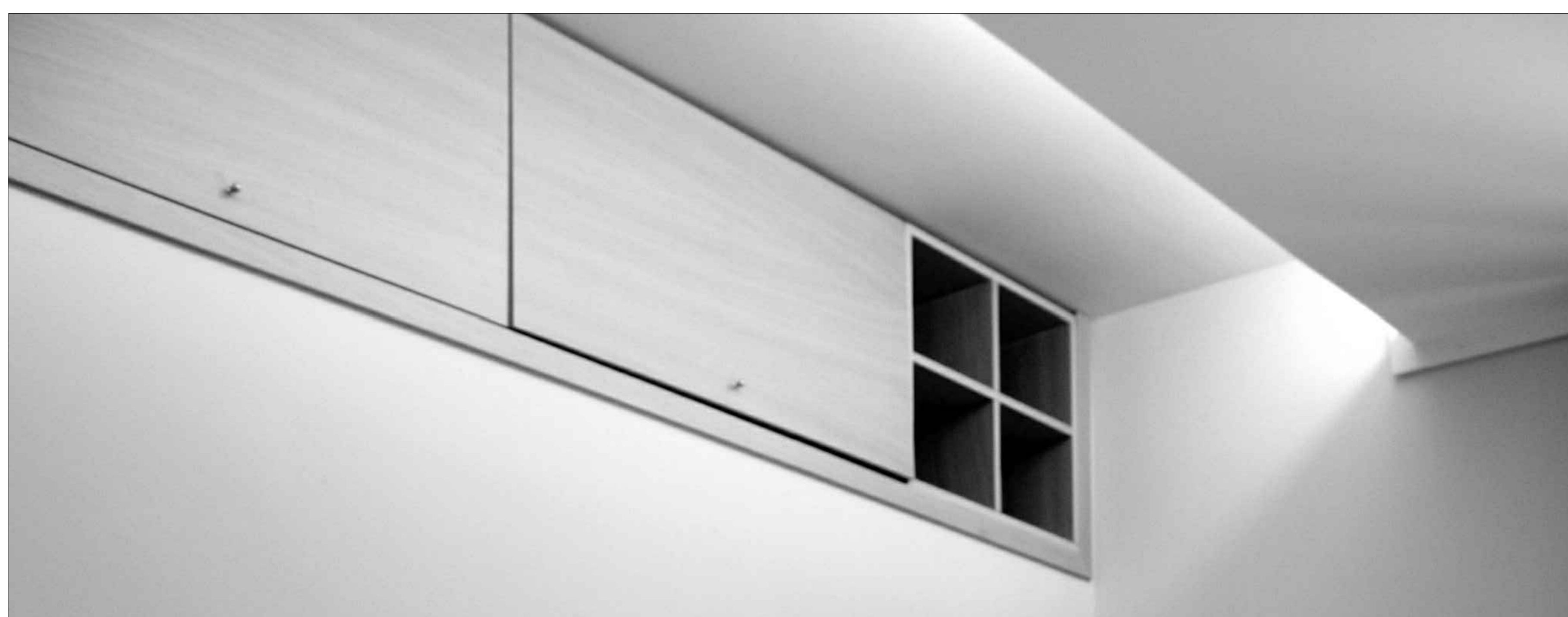
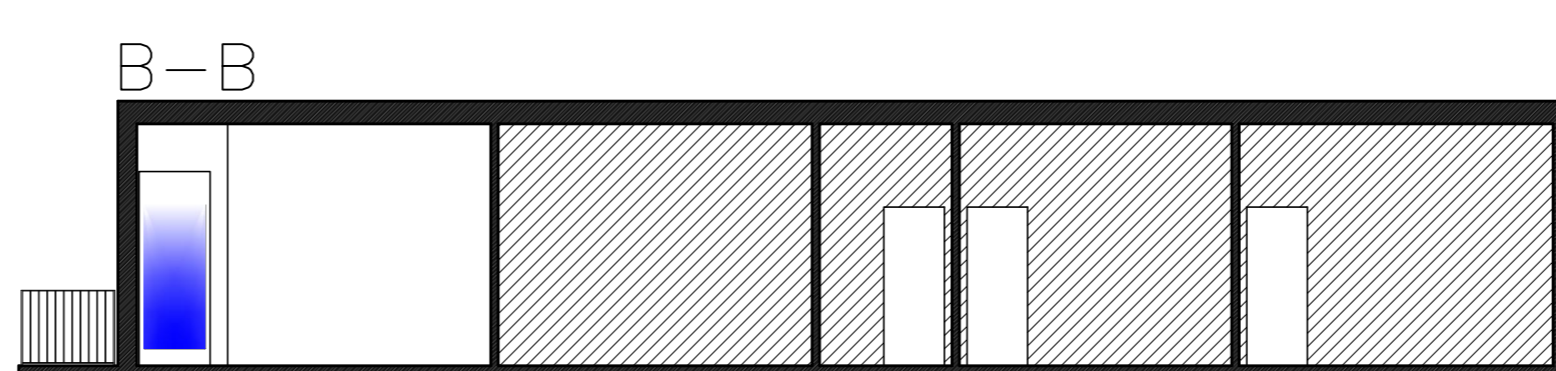
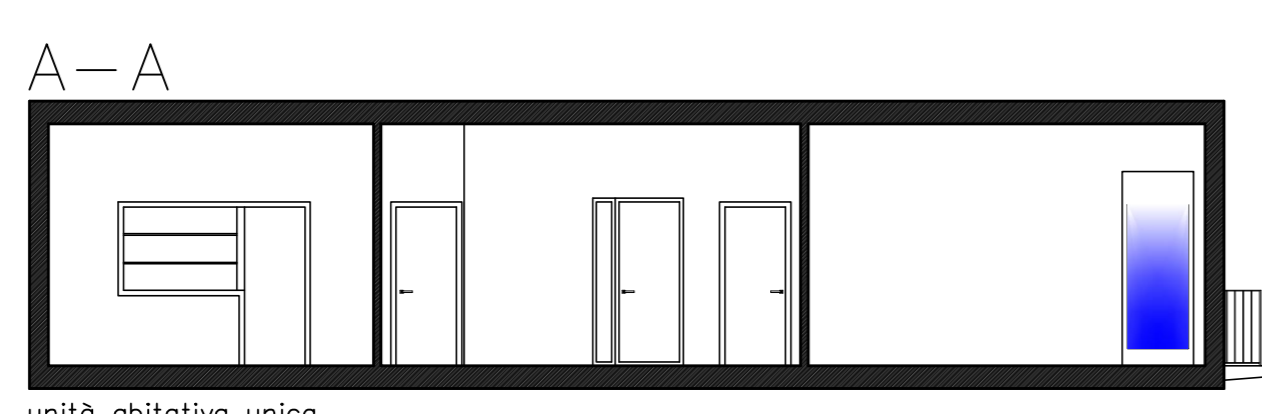

STATO MODIFICATO

- 1. Ingresso - disimpegno
- 2. Soggiorno - pranzo
- 3. Cucina
- 4. Ripostiglio - lavanderia
- 5. Bagno
- 6. Camera doppia
- 7. Camera singola
- 8. Terrazza

CROMIA : TERRA DI SIENA - ARANCIO - SABBIA

PAVIMENTO - GRES PORCELLANATO
 RIVESTIMENTI - MONOCOTTURA SMALTATA
 PORTE INTERNE - ROVERE SBIANCATO E VETRO OPALINO
 INFISSI ESTERNI - PINO DOUGLAS
 FINITURE - IDROPITTURA COLORATA

